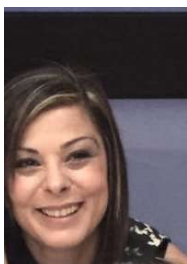

INFORMAZIONI PERSONALI

Anna Maria Marinelli

Sesso Femminile | [Data di nascita](#) | [Nazionalità Italiana](#)ESPERIENZA
PROFESSIONALE

02/2022 ad oggi

InsegnanteMinistero dell'istruzione
Scuola media Elmas

02/2021 – 02/202022

Impiegata amministrativa

Società Chimica Assemini S.R.L. Loc. Grogastu Assemini

Impiegata amministrativa addetta alla completa gestione del ciclo passivo, registrazione fatture ricevute, gestione rapporto con fornitori, pagamenti, emissione ordini d'acquisto. Gestionale utilizzato Zucchetti.

Registrazione presenze dipendenti e quadrature su software gestione presenze.

[Attività o settore](#) Commercio

12/2020 – 01/2021

InsegnanteMinistero dell'istruzione
Scuola media Serramanna

03/2017 – 08/2017

Impiegata amministrativa

Caroli S.r.L. S.S. 130 Km 7.500 Elmas

Addetta alla fatturazione, utilizzo del programma Passepartout-Mexal, gestione magazzino, gestione clienti, scadenziario, immissione prima nota, pagamenti. Utilizzo del registratore di cassa e del registro dei corrispettivi.

[Attività o settore](#) Commercio

01/2017 – 03/2017

Addetta allo smistamento postale

Poste Italiane S.p.A. , CMP Cagliari

Addetta allo smistamento della posta raccomandata.

2016

Addetta Customer Service

Amazon Italia, Viale Monastir km 6,500 Z.I. Elmas (CA)

Addetta informazione e assistenza clienti settore WMS (were is my stuff) tramite mail e telefono. Utilizzo sistema operativo UBUNTU e CSC.

2010- 2015

Impiegata amministrativa

Concessionario automobilistico, Maracalagonis (Ca)

Completa gestione dei clienti dall' accoglienza al post vendita.

Gestione e emissione fatturazione in due regimi differenti, tenuta registro di carico e scarico autoveicoli, compilazione documenti di trasporto.

Gestione archivio clienti, preparazione preventivi e contratti di acquisto, stipulazione assicurazioni. Completa gestione delle richieste di finanziamento online con varie società finanziarie , sospensione bolli auto, scadenziario.

Attività o settore Commercio

2003- 2013

Impiegata amministrativa

Concessionario automobilistico ScioAutomobili, via F.lli Bandiera,100 Cagliari Completa gestione dei clienti dall'accoglienza al post vendita.

Gestione e emissione fatturazione in due regimi differenti, tenuta registro di carico e scarico autoveicoli, compilazione documenti di trasporto.

Gestione archivio clienti, preparazione preventivi e contratti di acquisto, stipulazione assicurazioni. Completa gestione delle richieste di finanziamento online con varie società finanziarie, sospensione bolli auto, scadenziario.

Attività o settore Commercio

1997-2000

Promoter

Agenzie di promozione, Cagliari

Addetto alla promozione di prodotti per la cura della persona presso il Centro Commerciale "Le Vele", Quartucciu (CA)

Attività o settore Commercio

ISTRUZIONE E FORMAZIONE

06/07/2021		Corso addetto alla prevenzione incendi per attività a rischio basso Consulteam
12/07/2021		Corso formazione generale dei lavoratori Consulteam
12/07/2021	14/07/2021	Corso formazione specifica dei Lavoratori per il Rischio Alto Consulteam
19/11/2021	29/11/2021	Corso formazione addetto primo soccorso Consulteam
NOVEMBRE 2016		Corso sulla sicurezza generale ASR. Corso sulla sicurezza per videoterminalista.
GENNAIO 2004		Idonea al dottorato di ricerca in Scienze Morfologiche XIX ciclo Dipartimento di Citomorfologia dell'Università degli Studi di Cagliari
SETTEMBRE 2003 - GIUGNO 2004		Tirocinante Laboratorio di Fisiologia generale del prof. Roberto Crnjar, Università degli Studi di Cagliari, Facoltà di Scienze MM.FF.NN. Affiancamento nella ricerca sulla Lymantriadispar e sui Culicoidesimicola

LUGLIO 2003

Laurea magistrale in Scienze Naturali con indirizzo Conservazione della natura e delle sue risorse

Università degli Studi di Cagliari, Facoltà di Scienze MM.FF.NN.

 Matematica, fisica, chimica, biologia, anatomia, ecologia, conservazione della natura, genetica
 Votazione 110 e lode.

OTTOBRE 2001 - LUGLIO 2003

Internariato

Laboratorio di Fisiologia generale del prof. Roberto Crnjar, Università degli Studi di Cagliari, Facoltà di Scienze MM.FF.NN.

 Ricerca finalizzata alla preparazione della Tesi sperimentale dal titolo: "Prove elettrofisiologiche e comportamentali dimostrano che nella mosca *Protophormia terraenovae* la saccarina stimola la cellula di amaro".

2000

Patente europea per il computer (ECDL)

Scuola internazionale, Cagliari

Office, Internet, posta elettronica

LUGLIO 1996

Diploma di ragioneria

Istituto Tecnico Commerciale "Leonardo da Vinci", Cagliari

Italiano, matematica, diritto, tecnica bancaria, ragioneria, votazione 42/60.

COMPETENZE PERSONALI
LINGUA MADRE Italiano

ALTRE LINGUE

	COMPRESIONE		PARLATO		PRODUZIONE SCRITTA
	ASCOLTO	LETTURA	INTERAZIONE	PRODUZIONE ORALE	
Inglese	B2	B1	B1	B1	B1
Francese	A2	A2	A2	A2	A2

 Livelli: A1/2 Livello base - B1/2 Livello intermedio - C1/2 Livello avanzato
 Quadro Comune Europeo di Riferimento delle Lingue

COMPETENZE COMUNICATIVE

Buona capacità di comunicare e relazionarsi in modo chiaro e preciso con i clienti sia personalmente che telefonicamente, con i fornitori, società di media. Elevata disponibilità, pazienza e affidabilità, precisione.

COMPETENZE ORGANIZZATIVE E GESTIONALI

Ottima capacità di gestire in autonomia il proprio lavoro, portando a termine i compiti assegnati rispettando le scadenze; buona capacità di problemsolving e di decisionmaking; elevata capacità di assunzione di responsabilità e di gestione dello stress.

COMPETENZE PROFESSIONALI

Ottime competenze legate all'ideazione di un progetto di ricerca e alla sua realizzazione mediante la sperimentazione tramite protocolli.

COMPETENZE INFORMATICHE

Ottima conoscenza del sistema operativo Windows XP/Vista/Windows7/Windows10; ottima conoscenza del pacchetto Office in particolare Word e Excel, ottima capacità di navigazione in Internet, di gestione dei diversi social e della casella di posta elettronica completa gestione del sito internet dall'azienda. Sistema operativo Ubuntu e csc.

Ottima conoscenza del gestionale Passepartout-Mexal e Zucchetti.

ULTERIORI INFORMAZIONI

PATENTE DI GUIDA

B – Automunita

DATI PERSONALI

Autorizzo il trattamento dei miei dati personali ai sensi del Decreto Legislativo 30 giugno 2003, n. 196 "Codice in materia di protezione dei dati personali".

Anna Maria Marinelli

