

**FORMATO  
EUROPEO PER IL  
CURRICULUM  
VITAE**

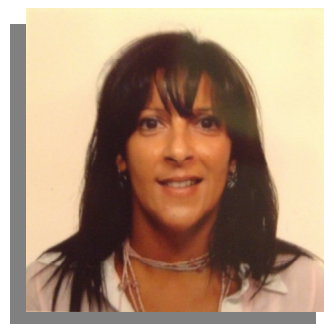

**INFORMAZIONI PERSONALI**

Nome	Rosanna Giardiello
E-mail	rgiardiello@virgilio.it
Nazionalità	Italiana
Data di nascita	1 gennaio 1968
Codice Fiscale	GRD RNN 68A41 G942X

**ESPERIENZA LAVORATIVA**

- |   |   |
|---|---|
| <ul style="list-style-type: none"><li>• Data</li><li>• Tipo di azienda o settore</li><li>• Tipo di impiego</li><li>• Principali mansioni e responsabilità</li></ul> | <p>Maggio 2020 – Dicembre 2023<br/>Studio di architettura<br/><b>Progettazione – Certificazione Energetica</b><br/>Progetti di efficientamento energetico di edifici unifamiliari e unità immobiliari in edifici multifamiliari con accesso agli incentivi statali previsti dalla Legge 17 luglio 2020 n.77 - Superbonus 110%<br/>– POTENZA E PROVINCIA</p> |
| <ul style="list-style-type: none"><li>• Data</li><li>• Tipo di azienda o settore</li><li>• Tipo di impiego</li><li>• Principali mansioni e responsabilità</li></ul> | <p>Ottobre 2019<br/>Studio di architettura<br/><b>Progettazione</b><br/>Progetto di ristrutturazione edilizia ed energetica di un appartamento<br/>– POTENZA</p>  |
| <ul style="list-style-type: none"><li>• Data</li><li>• Tipo di azienda o settore</li><li>• Tipo di impiego</li><li>• Principali mansioni e responsabilità</li></ul> | <p>Marzo 2019 - Giugno 2019<br/>Studio di architettura<br/><b>Progettazione</b><br/>Progetto di efficientamento energetico di una palazzina per uffici – POTENZA</p>  |
| <ul style="list-style-type: none"><li>• Data</li><li>• Tipo di azienda o settore</li><li>• Tipo di impiego</li><li>• Principali mansioni e responsabilità</li></ul> | <p>Febbraio 2018 - Gennaio 2019<br/>Studio di architettura<br/><b>Progettazione</b><br/>Progettazione e direzione dei lavori di divisione funzionale e arredamento di un appartamento privato – c.da Rossellino – POTENZA</p>   |
| <ul style="list-style-type: none"><li>• Data</li><li>• Tipo di azienda o settore</li><li>• Tipo di impiego</li><li>• Principali mansioni e responsabilità</li></ul> | <p>Novembre 2017 - Gennaio 2018<br/>Studio di architettura<br/><b>Progettazione</b><br/>Progetto di Efficientamento Energetico di un appartamento in via Liguria - POTENZA</p>  |
| <ul style="list-style-type: none"><li>• Data</li><li>• Tipo di azienda o settore</li><li>• Tipo di impiego</li><li>• Principali mansioni e responsabilità</li></ul> | <p>Gennaio 2017 - Luglio 2017<br/>Studio di architettura<br/><b>Progettazione</b><br/>Progetto di Demolizione e Ricostruzione di un Fabbricato in c.da Rossellino ai sensi della L.R. N. 25/2009 - POTENZA</p>  |

<ul style="list-style-type: none"> <li>• Data</li> <li>• Tipo di azienda o settore <ul style="list-style-type: none"> <li>• Tipo di impiego</li> <li>• Principali mansioni e responsabilità</li> </ul> </li> </ul>	<p>Ottobre 2016 - Settembre 2017  Studio di architettura  <b>Collaborazione a progetto</b>  Piano Particolareggiato Esecutivo Pierfaone - Sellata – ABRIOLA - PZ</p>
<ul style="list-style-type: none"> <li>• Data</li> <li>• Tipo di azienda o settore <ul style="list-style-type: none"> <li>• Tipo di impiego</li> <li>• Principali mansioni e responsabilità</li> </ul> </li> </ul>	<p>Aprile 2015 – Novembre 2016  Studio di architettura  <b>Progettazione</b>  Collaborazione nella progettazione esecutiva di fabbricati a destinazione d'uso direzionale, commerciale e residenziale, all'interno del DUT – S – Via Ligure - POTENZA</p>
<ul style="list-style-type: none"> <li>• Data</li> <li>• Tipo di azienda o settore <ul style="list-style-type: none"> <li>• Tipo di impiego</li> <li>• Principali mansioni e responsabilità</li> </ul> </li> </ul>	<p>Dicembre 2014 – Giugno 2015  Geocart S.p.A.  <b>Consulenza</b>  Consulenza riqualificazione spazi della struttura in viale del Basento - POTENZA</p>
<ul style="list-style-type: none"> <li>• Data</li> <li>• Tipo di azienda o settore <ul style="list-style-type: none"> <li>• Tipo di impiego</li> <li>• Principali mansioni e responsabilità</li> </ul> </li> </ul>	<p>Settembre 2014 – Dicembre 2014  Studio di architettura  <b>Progettazione</b>  Collaborazione nella progettazione Zona D10 - Via S. Vito – POTENZA -</p>
<ul style="list-style-type: none"> <li>• Data</li> <li>• Tipo di azienda o settore <ul style="list-style-type: none"> <li>• Tipo di impiego</li> <li>• Principali mansioni e responsabilità</li> </ul> </li> </ul>	<p>Gennaio 2014 – Agosto 2014  Studio di architettura  <b>Progettazione</b>  Progettazione dell'efficientamento energetico - varianti ai sensi della L.R. 25/2009 -Lotto 2, 3 e 4 - Zona E3 - Via Ligure – POTENZA -</p>
<ul style="list-style-type: none"> <li>• Data</li> <li>• Tipo di azienda o settore <ul style="list-style-type: none"> <li>• Tipo di impiego</li> <li>• Principali mansioni e responsabilità</li> </ul> </li> </ul>	<p>Dicembre 2013 – Gennaio 2014  Geocart S.p.A.  <b>Consulenza</b>  Consulenza sulla vulnerabilità sismica delle aree urbane, relative allo studio Urbanistico sulle vie di fuga</p>
<ul style="list-style-type: none"> <li>• Data</li> <li>• Tipo di azienda o settore <ul style="list-style-type: none"> <li>• Tipo di impiego</li> <li>• Principali mansioni e responsabilità</li> </ul> </li> </ul>	<p>Dicembre 2013  Studio di architettura  <b>Progettazione</b>  Collaborazione nella progettazione Lotto A1 - Zona D10 – POTENZA -</p>
<ul style="list-style-type: none"> <li>• Data</li> <li>• Tipo di azienda o settore <ul style="list-style-type: none"> <li>• Tipo di impiego</li> <li>• Principali mansioni e responsabilità</li> </ul> </li> </ul>	<p>Dicembre 2011 – Novembre 2013  Studio di architettura  <b>Progettazione</b>  Progettazione e direzione dei lavori di divisione funzionale e arredamento di un appartamento privato - Via Ligure – POTENZA -</p>
<ul style="list-style-type: none"> <li>• Data</li> <li>• Tipo di azienda o settore <ul style="list-style-type: none"> <li>• Tipo di impiego</li> <li>• Principali mansioni e responsabilità</li> </ul> </li> </ul>	<p>Maggio 2013  Studio di architettura  <b>Collaborazione a progetto</b>  Collaborazione nella progettazione esecutiva di 2 fabbricati a destinazione d'uso residenziale, all'interno del Piano Particolareggiato di iniziativa pubblica - Distretto Residenziale Perequativo N.2 - “Cooperativa Edilizia Abitazione Venosa” - Venosa – PZ</p>
<ul style="list-style-type: none"> <li>• Data</li> <li>• Tipo di azienda o settore <ul style="list-style-type: none"> <li>• Tipo di impiego</li> <li>• Principali mansioni e responsabilità</li> </ul> </li> </ul>	<p>Aprile 2013 – Maggio 2013  Studio di architettura  <b>Collaborazione a progetto</b>  Collaborazione nella redazione del Piano Particolareggiato di iniziativa pubblica - Distretto Residenziale Perequativo N.2 - DR 2 - Venosa - PZ -</p>

<ul style="list-style-type: none"> <li>• Data</li> <li>• Tipo di azienda o settore <ul style="list-style-type: none"> <li>• Tipo di impiego</li> <li>• Principali mansioni e responsabilità</li> </ul> </li> </ul>	<p>Maggio 2013 Studio di architettura <b>Collaborazione a progetto</b> Collaborazione nella progettazione esecutiva di fabbricati a destinazione d'uso direzionale, commerciale e residenziale, all'interno del DUT – S – Via Ligure - POTENZA</p>
<ul style="list-style-type: none"> <li>• Data</li> <li>• Tipo di azienda o settore <ul style="list-style-type: none"> <li>• Tipo di impiego</li> <li>• Principali mansioni e responsabilità</li> </ul> </li> </ul>	<p>Novembre 2012 Ordine degli Architetti, Pianificatori, Paesaggisti e Conservatori di Potenza <b>Attestato di Certificatore Energetico</b> Aggiornamento normativo - Certificazione Energetica degli Edifici - POTENZA</p>
<ul style="list-style-type: none"> <li>• Data</li> <li>• Tipo di azienda o settore <ul style="list-style-type: none"> <li>• Tipo di impiego</li> <li>• Principali mansioni e responsabilità</li> </ul> </li> </ul>	<p>Aprile 2012 – Giugno 2012 Gestinnovation <b>Attestato di Certificatore Energetico</b> Corso di Certificazione Energetica degli Edifici - POTENZA</p>
<ul style="list-style-type: none"> <li>• Data</li> <li>• Tipo di azienda o settore <ul style="list-style-type: none"> <li>• Tipo di impiego</li> <li>• Principali mansioni e responsabilità</li> </ul> </li> </ul>	<p>Ottobre 2010 – Luglio 2012 Studio di architettura <b>Collaborazione a progetto</b> Collaborazione nella redazione del progetto di piano volumetrico del DUT - S – Via Ligure - POTENZA</p>
<ul style="list-style-type: none"> <li>• Data</li> <li>• Tipo di azienda o settore <ul style="list-style-type: none"> <li>• Tipo di impiego</li> <li>• Principali mansioni e responsabilità</li> </ul> </li> </ul>	<p>Giugno 2011 – Aprile 2014 Studio di architettura <b>Collaborazione a progetto</b> Collaborazione nella progettazione esecutiva di fabbricati a destinazione d'uso direzionale, commerciale e residenziale, all'interno del Progetto di Utilizzazione della Zona F12 - Verderuolo Inferiore - POTENZA</p>
<ul style="list-style-type: none"> <li>Data</li> <li>• Tipo di azienda o settore <ul style="list-style-type: none"> <li>• Tipo di impiego</li> <li>• Principali mansioni e responsabilità</li> </ul> </li> </ul>	<p>Gennaio 2011 Studio di architettura <b>Collaborazione a progetto</b> Collaborazione nella progettazione esecutiva e nella direzione lavori di quattro fabbricati a destinazione d'uso residenziale, nell'area a sud dell'intervento ATER, facenti parte del Piano di Recupero Cocuzzo - Poggio Tre Galli - Zona E3 - POTENZA</p>
<ul style="list-style-type: none"> <li>• Data</li> <li>• Tipo di azienda o settore <ul style="list-style-type: none"> <li>• Tipo di impiego</li> <li>• Principali mansioni e responsabilità</li> </ul> </li> </ul>	<p>Settembre 2010 Studio di architettura <b>Collaborazione a progetto</b> Collaborazione nella redazione del progetto di piano volumetrico del Progetto di Utilizzazione della Zona F12 di P.R.G. - POTENZA</p>
<ul style="list-style-type: none"> <li>• Data</li> <li>• Tipo di azienda o settore <ul style="list-style-type: none"> <li>• Tipo di impiego</li> <li>• Principali mansioni e responsabilità</li> </ul> </li> </ul>	<p>Settembre 2009 Studio di architettura <b>Collaborazione a progetto</b> Collaborazione nella redazione del progetto di piano volumetrico del Piano di Recupero Cocuzzo - Poggio Tre Galli - Zona E3 - POTENZA</p>
<ul style="list-style-type: none"> <li>• Data</li> <li>• Tipo di azienda o settore <ul style="list-style-type: none"> <li>• Tipo di impiego</li> <li>• Principali mansioni e responsabilità</li> </ul> </li> </ul>	<p>Ottobre 2005 – Novembre 2013 Studio di architettura <b>Collaborazione a progetto</b> Collaborazione nel progetto e nella direzione lavori di un fabbricato residenziale a Macchia Romana – Lotto 10 - POTENZA</p>
<ul style="list-style-type: none"> <li>• Data</li> <li>• Tipo di azienda o settore <ul style="list-style-type: none"> <li>• Tipo di impiego</li> <li>• Principali mansioni e responsabilità</li> </ul> </li> </ul>	<p>Ottobre 2004 Studio di architettura <b>Collaborazione a progetto</b> Collaborazione nel progetto di un fabbricato residenziale Coop. ANDROMEDA - POTENZA</p>

- Data
- Nome e indirizzo del datore di lavoro
- Tipo di azienda o settore
- Tipo di impiego

Settembre 1992 - Settembre 1993  
 Progetto S.r.l. – c.so Garibaldi 45 - Potenza

**Progettazione e arredamento d'interni.**  
 Progettista

## ISTRUZIONE E FORMAZIONE

- Data
- Nome e tipo di istituto di istruzione o formazione
- Principali materie / abilità professionali oggetto dello studio
  - Qualifica conseguita
  - Votazione

luglio 1987  
 Istituto Statale d'Arte

Disegnatore di Architettura e Arredamento

**Diploma in Maestro d'Arte**  
 60/60

- Data
- Nome e tipo di istituto di istruzione o formazione
- Principali materie / abilità professionali oggetto dello studio
  - Qualifica conseguita
  - Votazione
- Titolo della tesi di laurea e votazione

4 luglio 2005  
 Politecnico di Milano

**Laurea in Architettura**

Architetto  
 100/100  
 NUOVI PROGRAMMI PER LA RIQUALIFICAZIONE E IL RECUPERO DELL'EDILIZIA RESIDENZIALE PUBBLICA: IL CONTRATTO DI QUARTIERE "COCUZZO - POGGIO TRE GALLI" A POTENZA

- Data
- Nome e tipo di istituto di istruzione o formazione
  - Qualifica conseguita
  - Votazione

13 febbraio 2008  
 Politecnico di Milano

**Abilitazione alla professione di Architetto**  
 72/100

- Data
- Nome e tipo di istituto
  - Iscrizione

13 settembre 2011  
**Iscrizione all'Ordine degli Architetti Pianificatori Paesaggisti e Conservatori della Provincia di Potenza**  
 N. 1082 - sezione A

- Data
- Nome e tipo di istituto di istruzione o formazione
  - Qualifica conseguita

Aprile 2012 – Giugno 2012  
 "Gestinnovation" di Pietro Carparelli - Ordine degli Architetti Pianificatori Paesaggisti e Conservatori della Provincia di Potenza  
**Certificatore Energetico**

- Data
- Nome e tipo di istituto di istruzione o formazione
  - Denominazione Corso

Maggio 2017 – Luglio 2017  
 SPIX Formazione  
 C.da Santa Loja SNC – Tito Scalo (PZ)  
 Corso "BIM in ARCHICAD" Ed. 1 – 80 ore

- Data
- Nome e tipo di istituto di istruzione o formazione
  - Denominazione Corso

Maggio 2018 – Ottobre 2018  
 SPIX Formazione  
 C.da Santa Loja SNC – Tito Scalo (PZ)  
 Corso "BIM in ARCHICAD" Ed. 2 AVANZATA – 80 ore

- Data
- Nome e tipo di istituto di istruzione o formazione
  - Denominazione Corso

Settembre 2023 - Dicembre 2023  
 SPIX Formazione  
 C.da Santa Loja SNC – Tito Scalo (PZ)  
 "LE PROFESSIONI, IL MARKETING DIGITALE E LA COMUNICAZIONE"

## PARTECIPAZIONE A CANDIDATURE POLITICHE

• Data	Maggio 2019
• Lista	“INSIEME PER BIANCA” – Lista Civica
• Elezioni	Comunali Città di Potenza POTENZA

## PARTECIPAZIONE A CONVEGNI E CONGRESSI

• Data	Marzo 2008
• Organizzatori	INU Basilicata e Regione Basilicata
• Tema	<i>“Governare del Territorio Esperienze da una legge riformista Il Nuovo Piano in Basilicata” Potenza</i>
• Data	Febbraio 2007
• Organizzatori	INU Nazionale
• Tema	<i>“La Legge di principi per il Governo del Territorio. Necessità ed aspettative delle Regioni meridionali” Potenza</i>
• Data	Marzo 2006
• Organizzatori	INU Basilicata e Regione Basilicata
• Tema	<i>“Il RU nella L. 23/99 – una occasione per progettare la qualità urbana di Potenza” Potenza</i>
• Data	Novembre 2005
• Organizzatori	INU Basilicata
• Tema	<i>“Infrastrutture città e territori in Basilicata” Potenza</i>
• Data	Giugno 2005
• Organizzatori	INU Basilicata e Regione Basilicata
• Tema	<i>“La Legge Urbanistica Regionale: bilancio di sei anni Luci ed Ombre” Potenza</i>
• Data	Ottobre 2004
• Organizzatori	INU Basilicata e Città di Potenza
• Tema	<i>“L’Urbanistica del Fare” Paolo Avarello intervista Giuseppe Campos Venuti e Oriol Bohigas Potenza</i>

## CAPACITÀ E COMPETENZE PERSONALI

*Acquisite nel corso della vita e della carriera ma non necessariamente riconosciute da certificati e diplomi ufficiali.*

PRIMA LINGUA	ITALIANO
--------------	----------

ALTRE LINGUE	INGLESE
• Capacità di lettura	BUONO
• Capacità di scrittura	BUONO
• Capacità di espressione orale	SUFFICIENTE

## CAPACITÀ E COMPETENZE RELAZIONALI

Spirito di gruppo.  
Capacità di lavorare in team.  
Capacità acquisite nel corso delle esperienze di vita, dall’ambito formativo a quello professionale all’iter di specializzazione.

CAPACITÀ E COMPETENZE  
ORGANIZZATIVE

Gestione organizzativa  
Capacità di leadership  
Capacità di gestire problemi complessi e progetti di gruppo  
Buone capacità relazionali  
Capacità acquisite nell'ambito professionale

CAPACITÀ E COMPETENZE  
TECNICHE

Eccellente conoscenza del software "ARCHLine" e delle sue estensioni  
Buona conoscenza del programma "ArchiCAD"  
Eccellente conoscenza del software "Termo" e delle sue estensioni  
Eccellente conoscenza del pacchetto Microsoft OFFICE  
Buona conoscenza del programma di foto-ritocco Adobe Photoshop CS

PATENTE

B

Potenza, marzo 2024

Rosanna Giardiello

*La sottoscritta, consapevole che ai sensi dell'art. 76 del DPR 28.12.2000 n. 445 le dichiarazioni mendaci, la falsità negli atti e l'uso di atti falsi sono puniti ai sensi del codice penale e delle leggi speciali, dichiara che le informazioni sopra riportate rispondono a verità.*

*La sottoscritta in merito al trattamento dei dati personali esprime il consenso al trattamento degli stessi nel rispetto delle finalità e modalità di cui al D.lgs n. 196 del 30/06/2003, "Codice in materia di protezione dei dati personali"*