

**FORMATO EUROPEO
PER IL CURRICULUM
VITAE**

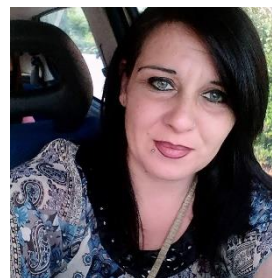

INFORMAZIONI PERSONALI

Nome **NOEMI EMMA CAMPAGNA**
Indirizzo **VIA CAVOUR, 22 - BARISCIANO (L'AQUILA)**

Nazionalità Italiana
Data di nascita 19.3.1978

ESPERIENZA LAVORATIVA

- Dal 2006-2018 Impiego Operatorio Socio Sanitario presso Casa di Riposo a Barisciano
Dal 2020-2022 Cuoca presso Istituto scolastico di Barisciano

ISTRUZIONE E FORMAZIONE

- Data 2003 Diploma di Dirigente di Comunità rilasciato dall'Istituto ITA di Chieti

CAPACITÀ E COMPETENZE

PERSONALI

Acquisite nel corso della vita e della carriera ma non necessariamente riconosciute da certificati e diplomi ufficiali.

MADRELINGUA

ITALIANA

ALTRE LINGUA

FRANCESE, BUONO.

TEDESCO, ELEMENTARE

CAPACITÀ E COMPETENZE
RELAZIONALI

OTTIME COMPETENZE NEI LAVORI IN TEAM, ANCHE IN AMBIENTI MULTICULTURALI.

HOBBY: CONTATTO CON LA NATURA, ESCURSIONI E MEDITAZIONE.

PATENTE O PATENTI

Patente di tipo B