

# **Formato europeo PER IL CURRICULUM VITAE**

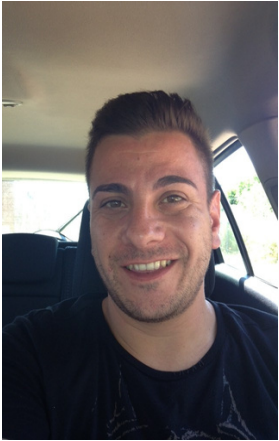

## **Informazioni PERSONALI**

Nome **SALVATORE PELLINO**

Indirizzo **VIALE MARTIN LUTHER KING N 135 \_ 81025**

Telefono [REDACTED]

E-mail [REDACTED]

Nazionalità ITALIANA

Data di nascita 17/08/1984 CASERTA

## **Esperienza lavorativa**

DAL 2004 AL 2006

TIROCINO PRESSO STUDIO COMMERCIALISTA CO.FI.TA.

SITO IN ORTADI ATELLA.

DAL 2006/2009 COLLABORATORE PRESSO ENTE

PROVINCIALE "PROVINCIA DI CASERTA"

CORSO TRIESTE CASERTA.

DAL 2008 AL 2010 COLLABORATORE  
PRESSO ASSOCIAZIONE CULTURALE CON SCOPO DI  
LUCRO SITO IN SUCCIVO CON  
MANSIONE AREA MARKETING.

DAL 2010 AL 2011 RAGIONIERE  
PRESSO CASEIFICIO SITO IN FRATTAMAGGIORE.

DAL 2011 AL 2012 CAMERIERE PRESSO RISTORANTE  
IL FARE' SITO IN ORTA DI ATELLA.

DAL 2013 AD OGGI IMPIEGATO CON CONTRATTO PART-  
TIME PRESSO AGENZIA SCOMMESSE SPORTIVE  
STANLEY BETS SITO IN FRATTAMINORE.

DAL 2015 AD OGGI IMPIEGATO PRESSO  
AZIENDA PRESTIGE GOLD AREA  
COMMERCIALE SITA IN CENTRO OROMARE

**Istruzione e formazione**

DIPLOMA RAGIONIERE PERITO COMMERCIALE E  
PROGRAMMATORE  
CONSEGUITO PRESSO ISTITUTO I.T.C. (C. PAVESE)  
CASERTA CON VOTAZIONE 75/100.

LAUREA IN ECONOMIA AZIENDALE MANAGER D'  
IMPRESA CONSEGUITA PRESSO SECONDA UNIVERSITA'  
DEGLI STUDI DI NAPOLI (CAPUA)

VOTAZIONE 85/110.

PATENTE EUROPEA EIPASS N° 8138  
A CONSEGUITA PRESSO A.N.S.I.

CASALUCE.

**CAPACITÀ E COMPETENZE**

## **PERSONALI**

BUONECAPACITA' RELAZIONALI ACQUISITE NEL  
CORSODEGLI ANNI IN RIFERIMENTO ARUOLI  
EMANSIONI SVOLTE IN AMBITO LAVORATIVO  
ATUTELADELLE RISORSE UMANE EGESTIONE CON  
CLIENTELA CON ORGANIZZAZIONE DI LAVOROA  
GRUPPI CON OBIETTIVI COMUNI AL  
PERSEGUIMENTODEI RISULTATI.

## **CAPACITÀECOMPETENZE**

### **RELAZIONALI**

BUONECAPACITA' RELAZIONALI ACQUISITE CON  
ESPERIENZE LAVORATIVE PER AVER SVOLTOE  
PRESTATOSERVIZIODI VOLONTARIATOPRESSO  
ASSOCIAZIONE VOLONTARIATOSITOAMARCIANISE.

## **CAPACITÀECOMPETENZE**

### **ORGANIZZATIVE**

BUONECAPACITA' DI ORGANIZZAZIONE  
AVENDOLAVORATOSPESSEIN AMBITI LAVORATIVI  
ATUTELADI GRUPPI DI PERSONE.

## **CAPACITÀECOMPETENZE**

### **TECNICHE**

CONOSCENZA BUONA DELLA LINGUA INGLESE,  
SPAGNOLO E FRANCESE. BUONA CONOSCENZA DEL  
COMPUTER ED IMESTICHEZZA NEI PROGRAMMI  
OPERATIVI.

## **Patenteo patenti**

IN POSSESSO DI PATENTE B.  
AUTOMUNITO.

# Ulteriori informazioni

**DATA/LUOGO FIRMA**

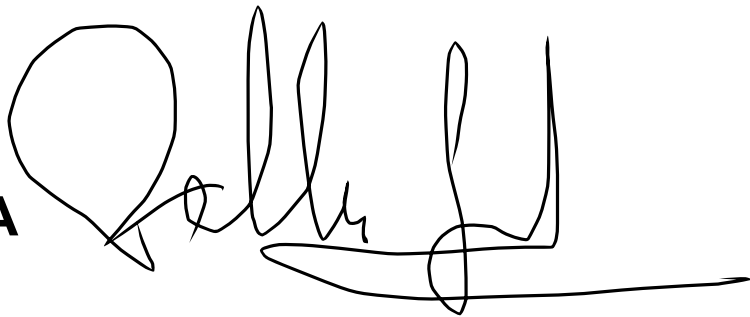
A handwritten signature in black ink, consisting of a large, rounded initial letter followed by several cursive letters and a long horizontal stroke at the end.