

**FORMATO EUROPEO
PER IL CURRICULUM
VITAE**

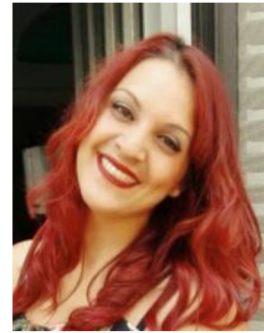

INFORMAZIONI PERSONALI

Nome **GIORGIA MARRA**
Indirizzo [REDACTED]
Telefono [REDACTED]
Sesso **F**
E-mail [REDACTED]

Nazionalità ITALIANA
Data di nascita 09/07/1987

ESPERIENZA LAVORATIVA

- Date (da – a) 2001-2003
• Nome e indirizzo del datore di lavoro Mercato Voghera
• Tipo di impiego Addetta alle vendite di alimenti (part time)

- Date (da – a) 2004-2006
• Nome e indirizzo del datore di lavoro Stazione Voghera
• Tipo di impiego Edicolante (part time)

- Date (da – a) 2007
• Nome e indirizzo del datore di lavoro Panificio San Matteo Voghera
• Tipo di impiego Panificio

- Date (da – a) 2008
• Nome e indirizzo del datore di lavoro Fabbrica olio Carapell
• Tipo di impiego Operaria

- Date (da – a) 2009
• Nome e indirizzo del datore di lavoro Call Center Maglie (LE)
• Tipo di impiego Operatrice Call Center

- Date (da – a) 2009 - 2011
• Nome e indirizzo del datore di lavoro Benetton Galatina (LE), piazza San Pietro e Paolo
• Tipo di impiego Commessa

- Date (da – a) 2012 - 2013
• Nome e indirizzo del datore di lavoro Call center Mediativa, San Cassiano (LE)
• Tipo di impiego Operatrice Call Center

- Date (da – a) 2015 - in corso
- Nome e indirizzo del datore di lavoro Call center Mediatica, San Cassiano (LE)
- Tipo di impiego Operatrice Call Center

- Date (da – a) 2015 – in corso
- Nome e indirizzo del datore di lavoro Atelier Lucia, Soletto (LE)
- Tipo di impiego Commessa

- Date (da – a) 2016 – 2017
- Nome e indirizzo del datore di lavoro Tabacchino Federico Russo, Soletto (LE)
- Tipo di impiego Commessa

- Date (da – a) 21 agosto 2018 – 26 novembre 2018
- Nome e indirizzo del datore di lavoro COMDATA LECCE
- Tipo di impiego Impiegata Assistenza Vodafone

- Date (da – a) 12 dicembre 2018 a tutt'oggi
- Nome e indirizzo del datore di lavoro LA DOLCE GUGLIA
- Tipo di impiego Bar - Pasticceria

- Date (da – a) 18 Marzo 2019 fino Febbraio 2020
- Nome e indirizzo del datore di lavoro BAR TABACCHI "BAROCCO"
- Tipo di impiego Bar – Pasticceria – Tabaccheria – Edicola – Cucina – Scommesse lotto

- Date (da – a) Dal 1 Marzo 2020 al 31 Luglio 2020
- Nome e indirizzo del datore di lavoro GDA Galatina
- Tipo di impiego Operaia – Aiuto macchina da ricamo livello 2

- Date (da – a) Dal 31 Luglio 2020 – in corso
- Nome e indirizzo del datore di lavoro Imprenditrice digitale
- Tipo di impiego Imprenditrice – New Age Arix

ISTRUZIONE E FORMAZIONE

- Nome e tipo di istituto di istruzione o formazione IISS "G. Gallini", via Rosselli - Voghera
- Qualifica conseguita Diploma di Perito Agrario

CAPACITÀ E COMPETENZE PERSONALI.

MADRELINGUA

ITALIANO

ALTRE LINGUA

INGLESE

- Capacità di lettura BUONO
- Capacità di scrittura BUONO
- Capacità di espressione orale BUONO

CAPACITÀ E COMPETENZE ORGANIZZATIVE

In grado di mantenere incarichi di responsabilità, ottima propensione a comunicare con le persone.

CAPACITÀ E COMPETENZE TECNICHE	BUONA PADRONANZA DEGLI STRUMENTI MICROSOFT OFFICE
CAPACITÀ E COMPETENZE COMUNICATIVE	POSSIEDO BUONE COMPETENZE COMUNICATIVE ACQUISITE DURANTE LE MIE ESPERIENZE LAVORATIVE E GESTIONALI
PATENTE O PATENTI	B
ALLEGATI	[Se del caso, enumerare gli allegati al CV.]

- *Autorizzo il trattamento dei dati personali contenuti nel mio curriculum vitae in base all'art. 13 del D. Lgs. 196/2003;*