

# Silvana Cali

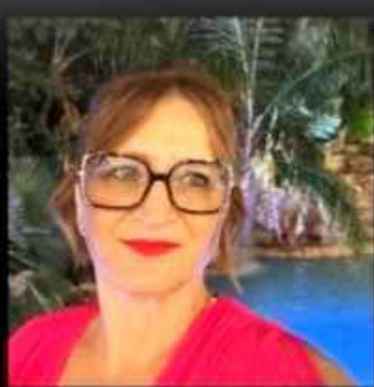

## CONTATTI

📍 90018, Termini Imerese, Pa



[Redacted email address]



19/09/1971

## PROFILO PROFESSIONALE

### CAPACITÀ E COMPETENZE

- Tecniche di assistenza ai pazienti non autosufficienti
- Tecniche di mobilizzazione del paziente
- Qualifica OSS
- Empatia
- Pazienza
- Pulizia e igiene personale
- Conoscenza base di reti

## ESPERIENZE LAVORATIVE E PROFESSIONALI

**OSS Operatore socio sanitario** Azienda Privata in appalto Asp di Termini Imerese - Termini Imerese, Pa  
07/2008 - ad oggi

- Assistenza diretta a pazienti in strutture residenziali, inclusa l'igiene personale e l'alimentazione.
- Supporto nelle attività quotidiane, promuovendo l'autonomia e il benessere psicofisico dei pazienti.
- Aiuto all'assistito nel mantenimento dell'igiene quotidiana attraverso il supporto nelle fasi di lavaggio e vestizione.
- Somministrazione dei pasti previsti dal piano nutrizionale.
- Collaborazione con il personale infermieristico nella gestione quotidiana del paziente mediante una comunicazione costante tra le parti.
- Supporto nella deambulazione e nel cambio di postura, al fine di prevenire piaghe da decubito e favorire la mobilità dell'assistito.
- Accompagnamento dei pazienti durante visite e altre attività esterne.
- Pulizia e sanificazione giornaliera degli ambienti e disinfezione delle attrezzature mediche.
- Organizzazione di attività ludiche compatibili con lo stato di salute del paziente per favorire il mantenimento di uno stato generale di benessere.
- Assistenza alla vestizione, all'igiene quotidiana e all'alimentazione dei pazienti.
- Cura dell'igiene quotidiana dei pazienti e assistenza nell'espletamento delle funzioni fisiologiche.
- Collaborazione alla rilevazione dei bisogni psicofisici dei pazienti non autosufficienti.
- Supporto al personale infermieristico in attività di assistenza diretta e indiretta.
- Pulizia e sanificazione di superfici, biancheria e ambienti di lavoro.
- Trasporto dei pazienti in caso di visite mediche o esami specialistici.
- Sterilizzazione, sanitizzazione e sanificazione di superfici e attrezzature.
- Assistenza ai pazienti non autosufficienti nelle attività quotidiane di igiene e cura personale.
- Applicazione delle norme igienico sanitarie volte a prevenire il diffondersi di infezioni e contagi.
- Supporto alla deambulazione e alla mobilizzazione dei pazienti non autosufficienti.

**Assistente agli anziani** Aress Fabiola - Termini Imerese, Pa  
04/2004 - 04/2008

- Assistenza diretta agli anziani nel soddisfare le necessità quotidiane, inclusa l'igiene personale e l'alimentazione.
- Cura della corretta igiene quotidiana dell'assistito.
- Attività di pulizia e riordino degli spazi domestici al fine di assicurare un ambiente pulito e confortevole.

## ISTRUZIONE E FORMAZIONE

**Licenza media**

**Tisia D imera** - Termini Imerese Pa