

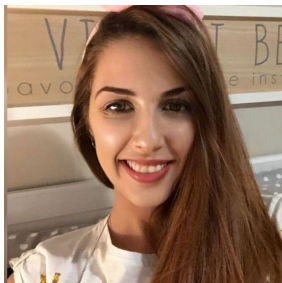



Curriculum Vitae



NOME / COGNOME	ALESSANDRA COVIELLO
INDIRIZZO	
TEL	
E-MAIL	
NAZIONALITÀ	
DATA DI NASCITA	Italiana
ESPERIENZE LAVORATIVA	25/10/1988
DATE	
POSIZIONE	Dicembre 2021- in corso
	Impiegata Amministrativa
AZIENDA/INDIRIZZO	
DATE	PM2 Costruzioni Srls - Torino
POSIZIONE	
RESPONSABILITÀ	
	Giugno 2018-Novembre 2021
	Addetta vendita enoteca
	- Accoglienza della clientela
	- Consiglio ai clienti il giusto vino da abbinare al cibo, da regalare, da acquistare secondo le loro esigenze.
	- Ordine dei prodotti, allestimento scaffali
AZIENDA/INDIRIZZO	- Gestione dello stock
	- Organizzazione di eventi e degustazioni
DATE	
POSIZIONE	Eataly via Lagrange Torino
AZIENDA/INDIRIZZO	
	Marzo 2017- Settembre 2017
	Addetta Azienda Agricola Vitivinicola
DATE	
POSIZIONE/AZIENDA/INDIRIZZO	

Azienda Agricola Vitivinicola Prever

Luglio 2016- Agosto 2016 Hostess sui
treni Frecciarossa Elicor Ristorazione
S.p.A.

 Curriculum Vitae Istruzione e
formazione

DATE 2002-2007
QUALIFICA CONSEGUITA Diploma di Maturità Scientifica Liceo
STUDI PRINCIPALI scientifico-P.N.I.
ISTITUZIONE Liceo scientifico "Marie Curie"

DATE In corso
STUDI PRINCIPALI Laurea Triennale in Scienze Politiche
ISTITUZIONE Università degli Studi di Torino

DATE 2017-2018
STUDI PRINCIPALI Corso A.I.S.- tre livelli
ISTITUZIONE Associazione Italiana Sommelier

Abilità e competenze

LINGUA PARLATA Italiana
ALTRA/E LINGUA/E Inglese

ABILITÀ E COMPETENZE SOCIALI
Capacità di comunicazione.
Capacità di adattamento in nuovi contesti.

ABILITÀ E COMPETENZE ORGANIZZATIVE
Capacità di lavorare in autonomia e in team
Organizzazione e gestione del tempo. Capacità di
Problem solving.

ABILITÀ E COMPETENZE INFORMATICHE
Sistemi operativi (Windows, Mac).
Programmi comuni (Pacchetto Office).
Gestione della posta elettronica e Web Browser.

INFORMAZIONI AGGIUNTIVE
Patente B

Alessandra Coviello