



# Ministero della Giustizia

## Sistema Informativo del Casellario Certificato del Casellario Giudiziale (ART. 24 D.P.R. 14/11/2002 N.313)

CERTIFICATO NUMERO: 2488/2024/R

Al nome di:

Cognome **ASTOLFI**  
Nome **ACHILLE**  
Data di nascita **03/08/1968**  
Luogo di Nascita **ROVIGO (RO) - ITALIA**  
Sesso **M**



sulla richiesta di:

**INTERESSATO**

per uso:

**RIDUZIONE DELLA META' DELL'IMPOSTA DI BOLLO E DIRITTI: PER ESSERE ESIBITO IN OCCASIONE DI CANDIDATURA ELETTORALE (ART. 1 COMMA 14 LEGGE 3/2019)**

Si attesta che nella Banca dati del Casellario giudiziale risulta:

**NULLA**

ESTRATTO DA: CASELLARIO GIUDIZIALE - PROCURA DELLA REPUBBLICA PRESSO IL TRIBUNALE DI ROVIGO

ROVIGO, 26/03/2024 07:56

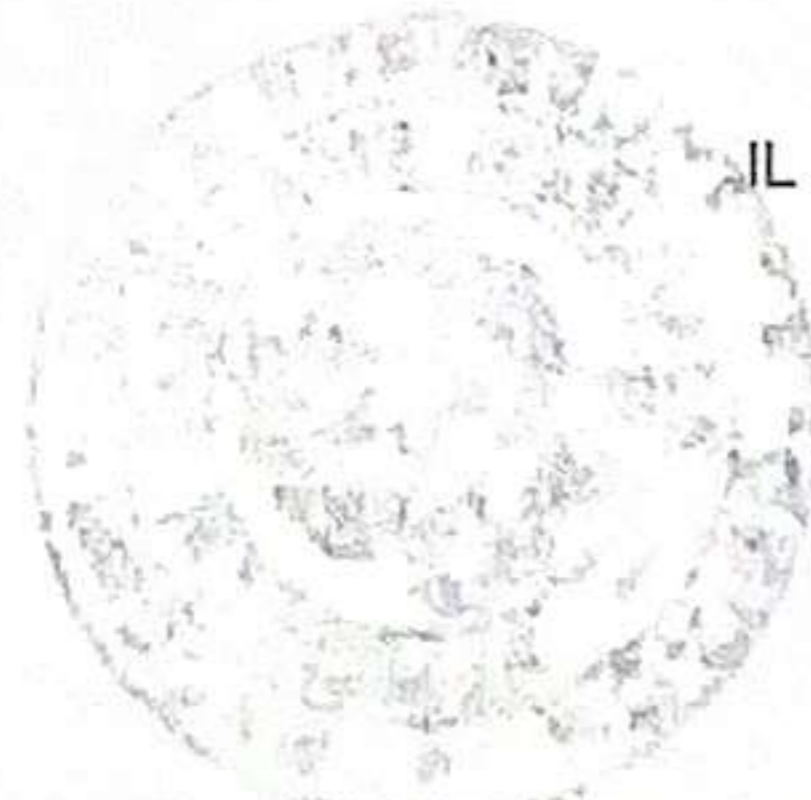

IL RESPONSABILE DEL SERVIZIO CERTIFICATIVO

IL FUNZIONARIO GIUDIZIARIO  
*Maria Alga Bulgarelli*

Il presente certificato non può essere prodotto agli organi della pubblica amministrazione o ai privati gestori di pubblici servizi della Repubblica Italiana (art. 40 D.P.R. 28 dicembre 2000, n. 445), fatta salva l'ipotesi in cui sia prodotto nei procedimenti disciplinati dalle norme sull'immigrazione (d.lgs. 25 luglio 1998, n. 286). Il certificato è valido se presentato alle autorità amministrative straniere.

**\*\* AVVERTENZA \*\***

Certificato del casellario giudiziale - (ART. 24 D.P.R. 14/11/2002 N.313) - al nome di:

Cognome	Nome	Luogo di Nascita	Data di nascita	Sesso	Paternità	Codice Fiscale
ASTOLFI	ACHILLE	ROVIGO	03/08/1968	M		STLCLL68M03H620V

Si attesta che nella Banca dati del Casellario Europeo NULLA risulta.